

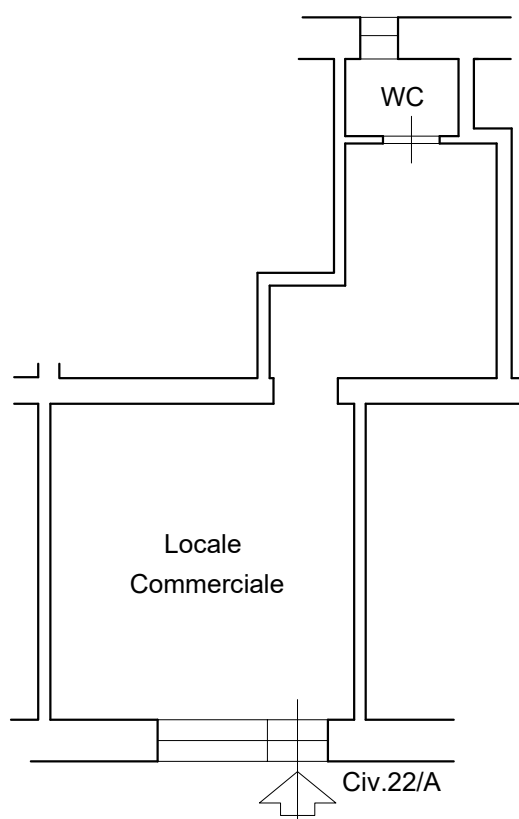

Fondo ad uso commerciale
Via Wan Bergher n.22/A a Livorno
(Cod.Imm. 00090243 5201)



Via Icilio Wan Bergher

Cat.Catastale C/1
Superficie Netta Mq 25,75

Documentazione Fotografica









Lire
20

NUOVO CATASTO EDILIZIO URBANO

(R. DECRETO-LEGGE 13 APRILE 1938, N. 652)

Planimetria dell'immobile situato nel Comune di LIVORNO Via Parotti 24
Ditta ISTITUTO AUTOHOMO CASE POPOLARI LIVORNO - int. 4103
Allegata alla dichiarazione presentata all'Ufficio Tecnico Erariale di LIVORNO

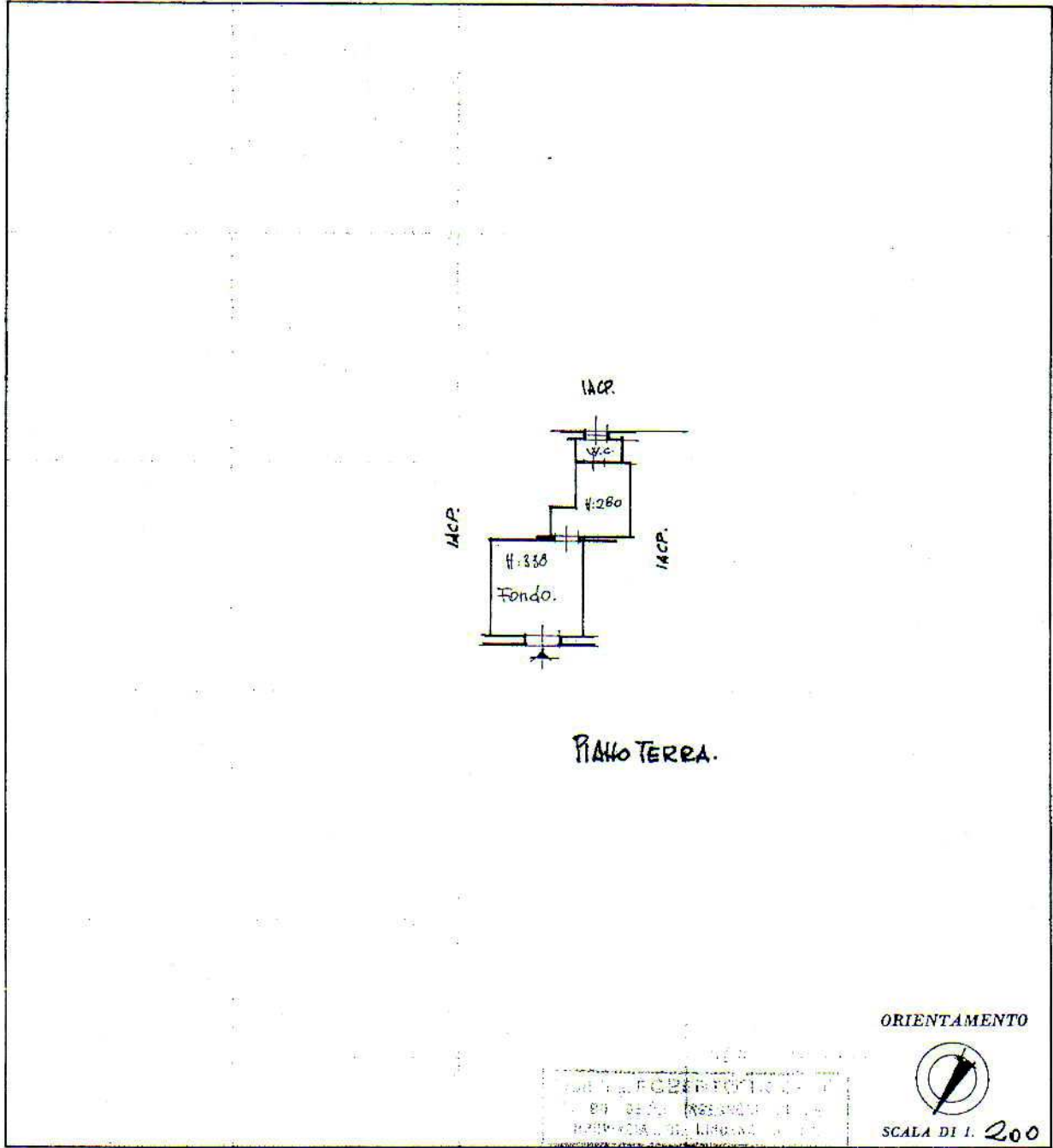

ORIENTAMENTO



SCALA DI 1:200

UFFICIO REGIONALE DEL CATASTO
E DEI SERVIZI TECNICI ERARIALI
PROVINCIA DI LIVORNO

SPAZIO RISERVATO PER LE ANNOTAZIONI D'UFFICIO

DATA
PROT. N°

8/654/20

Compilata dal Ing. R. Uccelli
(Titolo n. IACP e sistema del tecnico)
D. Tech. IACP
Iscritto all'Albo degli Ingegneri
della Provincia di LIVORNO
DATA 23-11-61
Firma: [Signature]

GRAFICO DELLO STATO

Catasto dei fabbricati - Situazione al 11/02/2008 - Comune di LIVORNO (E625) - Foglio: 8 Particella: 654 - Subaltemo 20 -
VIA ORAZIO PARETTI n. 24 piano: T.