

PIANO TERRA

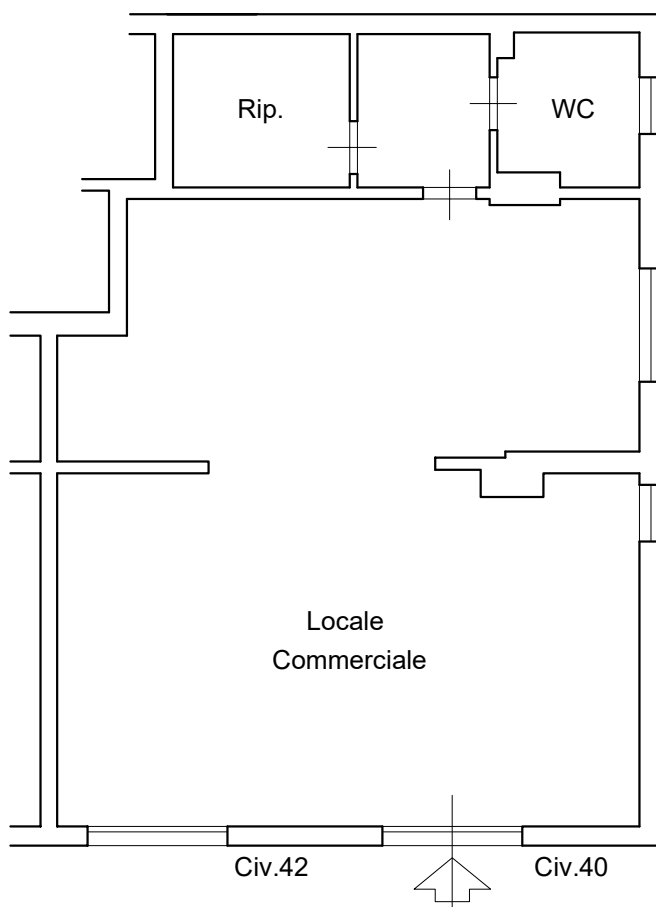

Via Lussemburgo

SEMINTERRATO

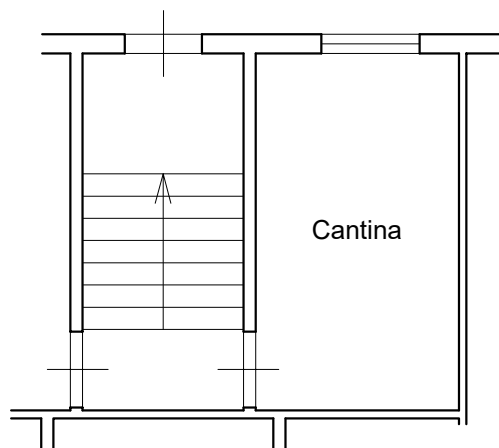

Cat.Catastale C/1

Superficie Netta Fondo Mq 77,81

Superficie Netta Cantina Mq 12,69

Documentazione Fotografica







MODULARIO
F. rig. rend. 497



MINISTERO DELLE FINANZE
DIREZIONE GENERALE DEL CATASTO E DEI SS.TT.EE.
CATASTO EDILIZIO URBANO (RDL 13-4-1939, n. 652)

MOD. BN (CEU)

LIRE
250

Planimetria di u.i.u. in Comune di LIVORNO via LUSSEMBURGO civ. 40.42

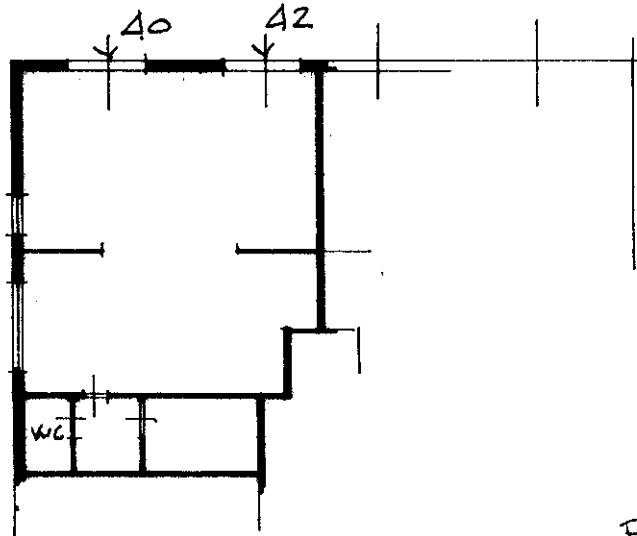

PIANO TERRA #.360

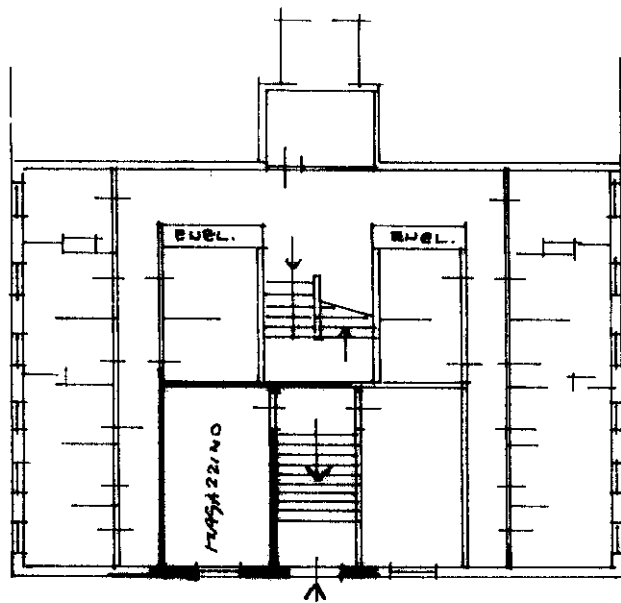

PIANO SEMINTERRATO
(cantine) h:2,10

ORIENTAMENTO

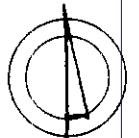

SCALA DI 1/1000

Roma - Istituto Poligrafico e Zecca dello Stato - P.V.

Catasto dei Fabbricati - Situazione al 13/03/2026 - Comune di LIVORNO(E625) - < Foglio 48 - Particella 698 - Subalterno 105 >
VIA LUSSEMBURGO n. 40-42 Piano T

Dichiarazione di N.C.
Ultima planimetria in atti
Denuncia di variazione

Compilata da **UFF. TECNICO ATER**
Geom. ELIO CASELLI
Provincia di Livorno

RISERVATO ALL'UFFICIO

Data presentazione: 20/11/1992 - Data: 13/03/2026 - n. T71168 - Richiedente: DLCMTT70L27C352X
Totale schede: 7
F. 148
n. 1143 sub. 3

(scritto al albo de
210x297) - Formato stampa richiesto: A4(210x297)
della provincia di
data Firma *E. Caselli*