

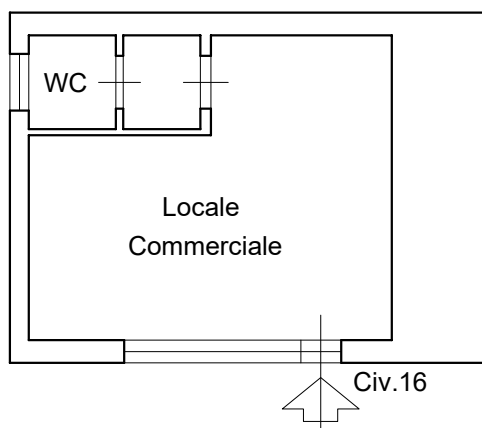

Fondo ad uso commerciale
Via Lussemburgo n.16 a Livorno
(Cod.Imm. 00090769 5001)



Via Lussemburgo

Cat.Catastale C/1
Superficie Netta Mq 18,85

Documentazione Fotografica







**Agenzia delle Entrate
CATASTO FABBRICATI
Ufficio Provinciale di
Livorno**

Dichiarazione protocollo n. LI0011652 del 04/02/2026

Comune di Livorno

Via Lussemburgo

civ. 16

Identificativi Catastali:

Sezione:

Foglio: 48

Particella: 698

Subalterno: 102

Compilata da:
De Luca Matteo

Iscritto all'albo:
Architetti

Prov. Livorno

N. 326

Planimetria

Scheda n. 1

Scala 1:200

VIA DI COLLINAIA

PIANO TERRA
H = 3,60

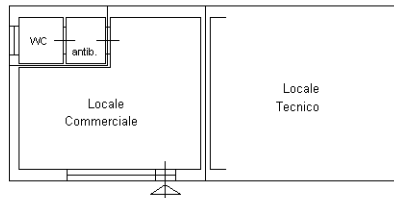

VIA LUSSEMBURGO

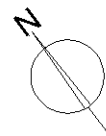

Catasto dei Fabbricati - Situazione al 05/02/2026 - Comune di LIVORNO(E625) - < Foglio 48 - Particella 698 - Subalterno 102 >
VIA LUSSEMBURGO n. 16 Piano T

Ultima planimetria in atti