

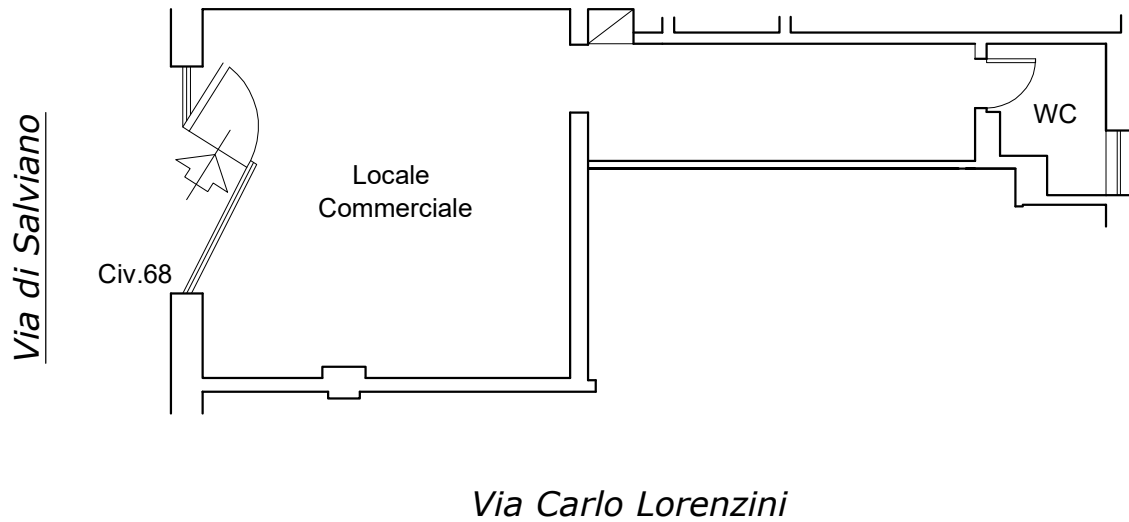

Fondo ad uso commerciale
Via di Salviano n.68 a Livorno
(Cod.Imm. 00090468 5001)



Cat.Catastale C/I
Superficie Netta Mq 34,38

Documentazione Fotografica











NUOVO CATASTO EDILIZIO URBANO

(R. DECRETO-LEGGE 13 APRILE 1939, N. 652)

Planimetria dell'immobile situato nel Comune di LIVORNO

Via di PALVIANO n. 68 int. 3830

Ditta ISTITUTO CASE POPOLARI - LIVORNO

Allegata alla dichiarazione presentata all'Ufficio (*) TECNICO ERARIALE di LIVORNO

(*) Tecnico Erariale o del Comune

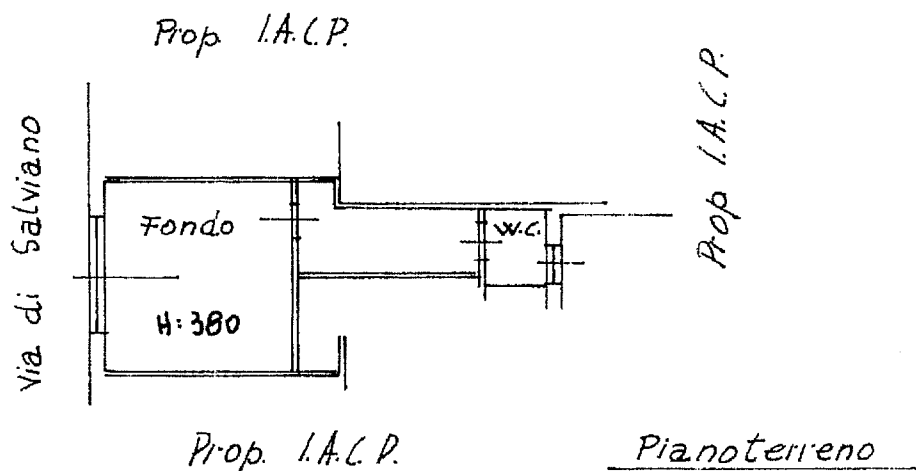

Ing. ROBERTO VACCHELLI
DIRETTORE TECNICO - I.A.C.P.
PROVINCIA DI LIVORNO
ORIENTAMENTO



SCALA DI 1:200

32-27-5

SPAZIO RISERVATO PER LE ANNOTAZIONI D'UFFICIO

DATA
PROT. N°

Compilata dall'ing. Roberto Vaccelli
(Titolo, nome e cognome del tecnico)
Direttore tecnico - I.A.C.P.

Iscritto all'Albo degli Ingegneri
della Provincia di LIVORNO

DATA

Firma: [Signature]

ISTITUTO POLIGRAFICO DELLO STATO