

Fondo ad uso commerciale
Via Costanza n.2 a Livorno
(Cod.Imm. 00090710 5301)

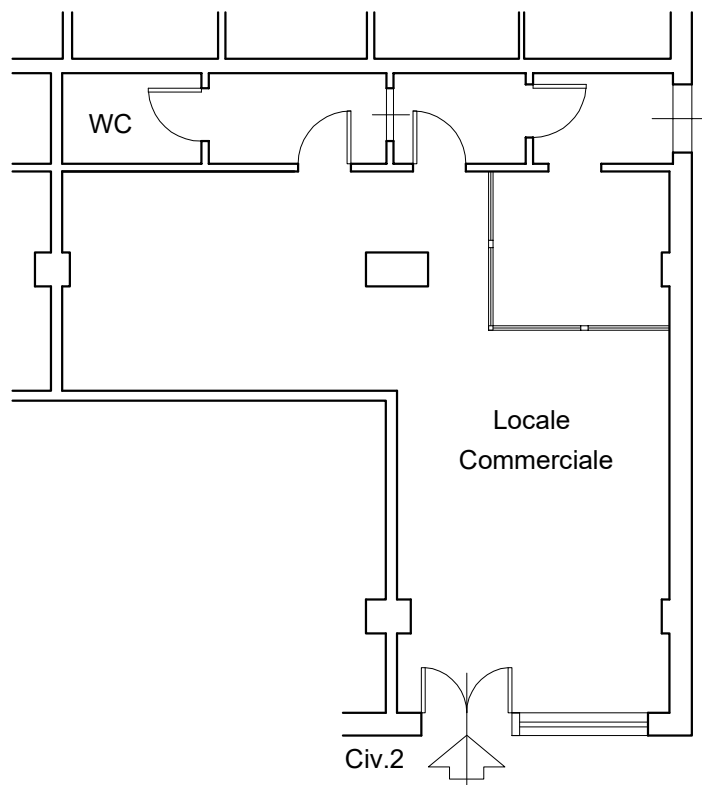

Via Costanza

Cat.Catastale C/I
Superficie Netta Mq 47.38

Documentazione Fotografica









Agenzia delle Entrate
CATASTO FABBRICATI
Ufficio Provinciale di
Livorno

Dichiarazione protocollo n. LI0056148 del 10/09/2014

Planimetria di u.i.u. in Comune di Livorno

Via Costanza

civ. 2

Identificativi Catastali:

Sezione:

Foglio: 34

Particella: 1173

Subalterno: 604

Compilata da:

Opipari Eugenio

Iscritto all'albo:
Architetti

Prov. Livorno

N. 00596

Scheda n. 1

Scala 1:200

PIANTA PIANO TERRA h 355

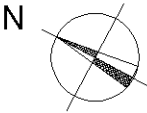
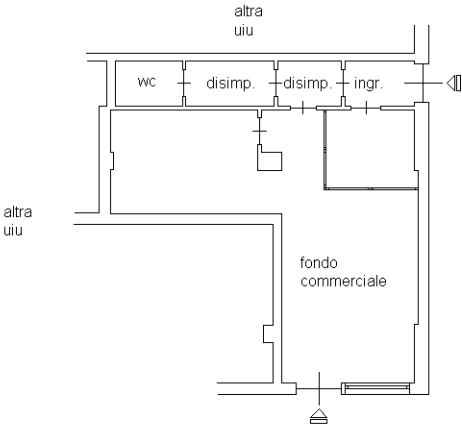

Ultima planimetria in atti