

# Fondo commerciale in Via Petrarca n.59 - Piombino

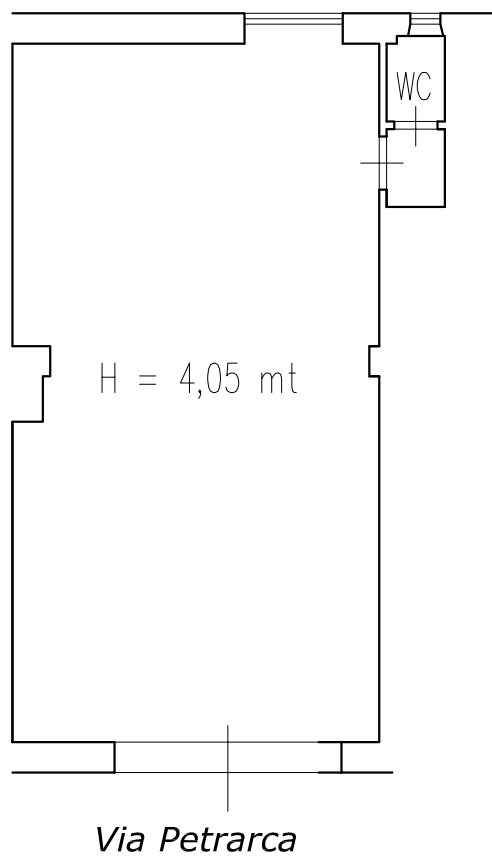

Cod.Fondo 10121201 5001  
Sup.Netta Tot. mq. 46 mq  
Cat.Catastale C/1



**Agenzia del Territorio  
CATASTO FABBRICATI  
Ufficio Provinciale di  
Livorno**

Dichiarazione protocollo n. 131942 del 27/09/2002

Planimetria di u.i.u. in Comune di Piombino

Via Francesco Petrarca

civ. 59

**Identificativi Catastali:**

Sezione:  
Foglio: 78  
Particella: 708  
Subalterno: 602

Compilata da:  
Laguzzi Bruno

Iscritto all'albo:  
Geometri

Prov. Livorno

N. 877

Scheda n. 1

Scala 1:200

Catasto dei fabbricati - Situazione al 13/03/2009 - Comune di PIOMBINO(G687) - < Foglio: 78 Particella: 708 - Subalterno 602 >  
VIA FRANCESCO PETRARCA n. 59 piano: T;

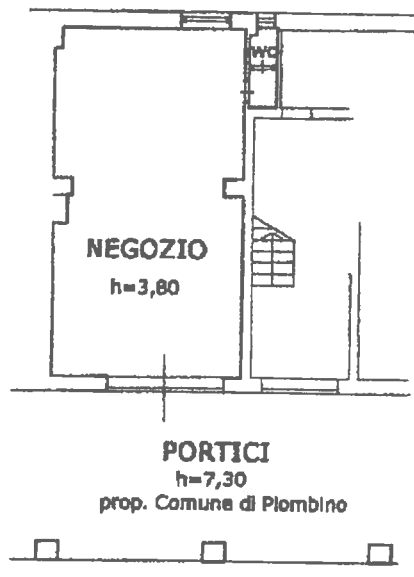

**PIANO TERRENO**

**VIA FRANCESCO PETRARCA**

ORIENTAMENTO

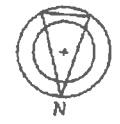

Ultima Planimetria in atti